



RÉINSCRIPTION D'UN ENFANT PAR INTERNET POUR L'ANNÉE SCOLAIRE 2020-2021

SERVICES ÉDUCATIFS, JANVIER 2020

Il est possible de réinscrire votre enfant à la Commission scolaire du Pays-des-Bleuets par Internet pour la prochaine année scolaire 2020-2021. Il suffit de vous connecter à votre compte **Mozaïk-Portail Parents** à l'adresse suivante : <https://portailparents.ca/accueil/fr/>.

Si vous n'avez pas de compte **Mozaïk-Portail Parents**, vous devez vous en créer un. Vous aurez alors besoin d'entrer différentes informations telles que l'adresse courriel que vous avez fournie à l'école que fréquente votre enfant, le nom de la Commission scolaire (CS du Pays-des-Bleuets), le nom et prénom de votre enfant, sa date de naissance, ainsi que son numéro de fiche ou son code permanent.

Vous pouvez obtenir son numéro de fiche ou son code permanent par deux moyens :

- 1) Sur le bulletin scolaire de votre enfant :

BULLETIN SCOLAIRE DE L'ENSEIGNEMENT PRIMAIRE
Année scolaire



1. RENSEIGNEMENTS GÉNÉRAUX

Nom de l'école : Code d'organisme : Directrice ou directeur de l'école : Signature :	Adresse : Téléphone : Télécopieur :
Répondant(s) de l'élève : Père <input type="checkbox"/> Mère <input type="checkbox"/> Tutrice, tuteur <input type="checkbox"/> Autre <input type="checkbox"/> Destinataire(s) : Adresse : Téléphone rés. : Téléphone trav. : Autre numéro :	Nom de l'élève : Fiche : Code permanent : Date de naissance : Âge au 30 septembre : Groupe-repère : Cycle d'apprentissage : Classe :
Assiduité	

- 2) Via un formulaire en ligne sur le site de la Commission scolaire vous permettant de récupérer par courriel le numéro de fiche de votre enfant :

https://app.cspaysbleuets.qc.ca/auth_parent/



Formulaire de récupération du numéro de fiche

Adresse courriel fournie à l'école

Nom de l'enfant

Prénom de l'enfant

Date de naissance

Jour Mois Année

Je ne suis pas un robot



reCAPTCHA

Confidentialité - Modalités

Valider

Annuler

PORTAIL PARENTS

POUR INSCRIRE VOTRE ENFANT, VOUS DEVEZ AVOIR FOURNI PRÉALABLEMENT VOTRE ADRESSE COURRIEL À L'ÉCOLE QUE FRÉQUENTE VOTRE ENFANT ET VOUS CONNECTER À VOTRE COMPTE MOZAÏK-PORTAIL PARENTS AVEC CETTE ADRESSE.

Se rendre sur la page : <https://portailparents.ca/accueil/fr/> et cliquer sur « Se connecter » pour commencer.

 mozaïkportail

Se connecter

En



Le Portail Parents

 mozaïk



Accès aux parents

Besoin d'aide?

Avant de vous connecter, assurez-vous que votre établissement scolaire est abonné au service.

Connectez-vous avec votre compte social



LinkedIn



Facebook



Google



Microsoft

OU

Connectez-vous avec votre compte Mozaïk

Courriel

Mot de passe

[Mot de passe oublié?](#)

Se connecter

Vous n'avez pas de compte?

[Créer votre compte](#)

Pour une première connexion, vous devez « Créer votre compte » avec l'adresse courriel que vous avez fournie à l'école que fréquente votre enfant.

Page permettant la création de votre compte,
veuillez entrer les informations demandées.



La Commission scolaire du Pays-des-Bleuets est abonnée au service.

Accès aux parents

Avant de vous connecter, assurez-vous que votre établissement scolaire est abonné au service.

[Aide à la connexion](#)

Complétez les informations suivantes :

Le courriel doit être celui que vous avez fourni à l'école.

Courriel

Obtenir un code de vérification

Nouveau mot de passe

Confirmation

Enregistrer

[Annuler](#)

En cliquant sur « Obtenir un code de vérification », vous recevrez, par courriel, à l'adresse que vous avez saisie plus haut, un code de vérification. Voici un exemple de courriel que vous recevrez :

Vérifiez votre adresse de messagerie

Merci d'avoir vérifié votre compte votre_adresse_courri

Votre code est : 200453

Cordialement,
Mozaik Accès aux parents

Il est important de laisser la fenêtre du portail ouverte en même temps que vous récupérez le code de vérification dans votre courriel, autrement il faudra tout recommencer.

Accès aux parents

[Besoin d'aide?](#)

Avant de vous connecter, assurez-vous que votre établissement scolaire est abonné au service.

Complétez les informations suivantes :

Le courriel doit être celui que vous avez fourni à l'école.

Courriel

Code de vérification

Nouveau mot de passe

Confirmation

[Annuler](#)

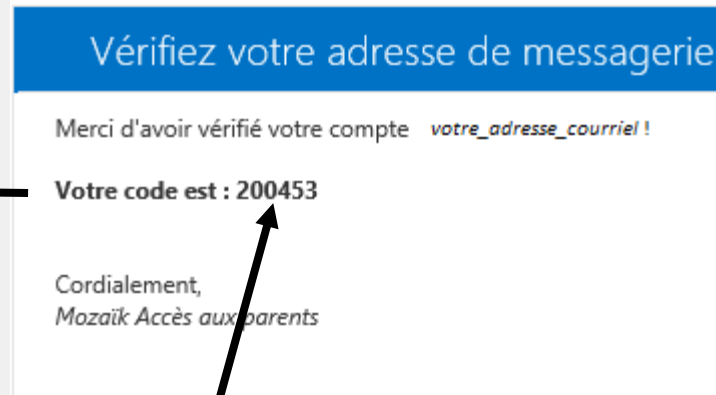

Vous devez inscrire le code obtenu dans la zone « Code de vérification » et cliquer sur « Vérifier le code ».

Vous devez ensuite saisir un mot de passe qui respecte les critères suivants :

Le mot de passe doit être composé de 8 à 16 caractères contenant 3 des 4 éléments suivants : caractères minuscules, majuscules, chiffres (0-9), symboles @ # \$ % ^ & * - _ + = [] { } | : ; ? / ` ~ " () ; :

Associer un enfant à mon compte

Pour obtenir l'accès aux informations scolaires de votre enfant, veuillez remplir le formulaire ci-dessous.

J'ai reçu un NIP de l'établissement scolaire

 non

Mon enfant fréquente un établissement privé

 non

Laissez ces deux champs à « Non ».

Commission scolaire

CS du Pays-des-Bleuets

Commission scolaire

Sélectionner la commission scolaire

Rechercher...

- Commission scolaire OPS (sur production)
- CS au Coeur-des-Vallées
- CS Central Québec
- CS Crie
- CS de Charlevoix
- CS de Kamouraska-Rivière-du-Loup

Suivant

Nom de l'enfant

Prénom de l'enfant

Date de naissance

Numéro de fiche ou code permanent ?

Mon courriel ?

Vous pouvez récupérer ces informations via le bulletin, l'horaire, la carte étudiante ou un formulaire en ligne tel qu'indiqué à la deuxième page du présent document.

Enregistrer



Page permettant la connexion au portail lorsque votre compte est créé.



Accès aux parents

[Besoin d'aide?](#)

Avant de vous connecter, assurez-vous que votre établissement scolaire est abonné au service.

Connectez-vous avec votre compte social OU **Connectez-vous avec votre compte Mozaïk**

[in](#) LinkedIn [f](#) Facebook

[G+](#) Google [Microsoft](#)

Courriel

Mot de passe

[Mot de passe oublié?](#)

[Se connecter](#)

Vous n'avez pas de compte? [Créez votre compte](#)

POUR SE CONNECTER

L'adresse courriel que vous devez utiliser est celle que vous avez fournie à l'école de votre enfant.

Si ce n'est pas déjà fait, communiquez avec le secrétariat de l'école de votre enfant et demandez d'inscrire votre adresse courriel au dossier de celui-ci. Vous devrez allouer un délai de 24 à 48 heures afin que les informations soient traitées.

Oups :(

Accès refusé

Le Portail Parents n'a pu établir un lien avec le dossier scolaire de votre enfant.

Contactez le personnel de son établissement pour corriger la situation. Merci.

Pour plus d'information, vous pouvez consulter notre [page d'aide](#).

SI VOUS OBTENEZ CE MESSAGE

Si vous obtenez ce message lors de l'ouverture de votre compte, il suffit de contacter l'école que fréquente votre enfant pour valider l'adresse courriel qui est inscrit à son dossier.

Vous avez oublié votre mot de passe ?

Cliquez sur «Mot de passe oublié?» et suivez les instructions.

Accès aux parents

[Besoin d'aide?](#)

Avant de vous connecter, assurez-vous que votre établissement scolaire est abonné au service.

Connectez-vous avec votre compte social

 Facebook

 LinkedIn

 Google

 Microsoft

OU

Connectez-vous avec votre compte Mozaïk

Courriel

Mot de passe

[Mot de passe oublié?](#)

[Se connecter](#)

Vous n'avez pas de compte?

[Créez votre compte](#)

Il existe trois façons d'accéder au formulaire de réinscription de votre enfant :

- 1 – En cliquant sur le bouton « Accéder à l'inscription » dans la fenêtre « pop-up » qui apparaît automatiquement lors de la connexion;
 - 2 – En cliquant sur le lien « Accéder à l'inscription » dans le bandeau;
 - 3 – En cliquant sur la tuile « Inscription ».
-

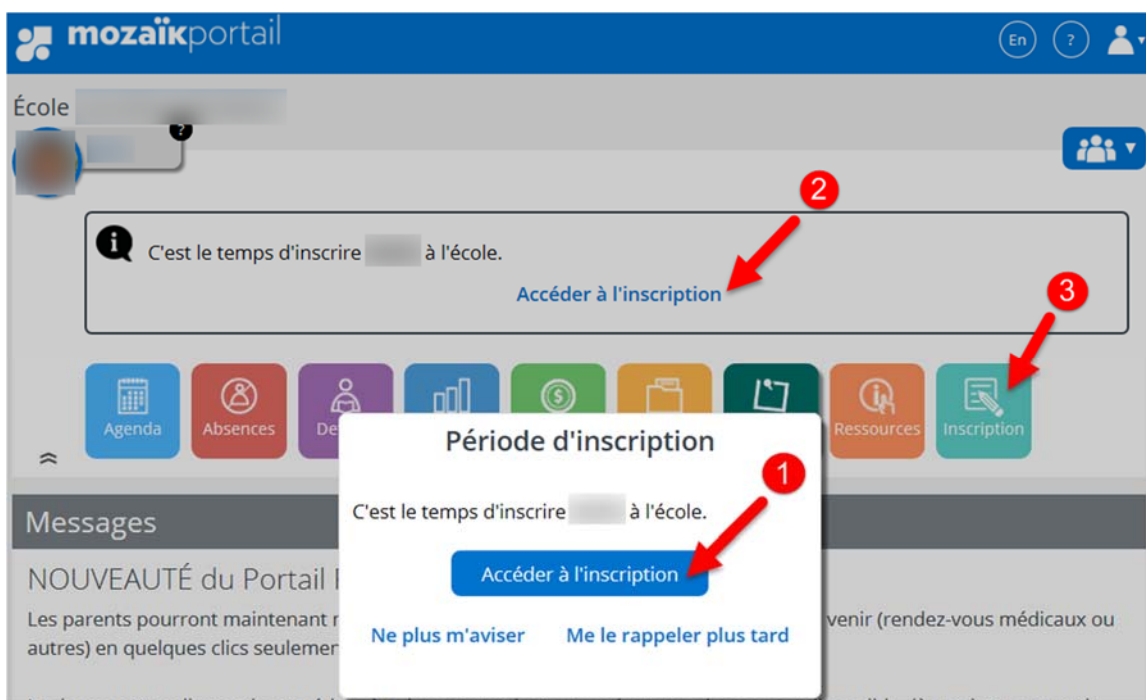

Bien que le lien « Demander un changement d'école » soit disponible, vous ne pouvez pas faire de demande via le Portail Parents.

Nous vous rappelons que si vous désirez demander un changement d'école, vous devez vous présenter à l'école d'origine de votre enfant afin de compléter le formulaire.

Inscription

La période d'inscription scolaire se termine le []

[] fréquente présentement CS du Pays-des-Bleuets.

[Réinscrire à l'école](#)

~~[Demander un changement d'école](#)~~

[Signaler le départ de l'élève](#)

 NE PAS UTILISER

Pour réinscrire votre enfant, vous devez cliquer sur «[Réinscrire à l'école](#)». Si vous déménagez et que votre enfant change d'école dans la même commission scolaire, vous devez tout de même cliquer sur «[Réinscrire à l'école](#)».

Inscription

La période d'inscription scolaire se termine le [] .

[] fréquente présentement CS du Pays-des-Bleuets.

[Réinscrire à l'école](#)

[Demander un changement d'école](#)

[Signaler le départ de l'élève](#)

Étape 1 : Identification

L'identification de votre enfant apparaît. Il suffit de cliquer sur le bouton « Suivant ».
Si vous détectez des erreurs, veuillez communiquer avec le secrétariat de l'école.

Réinscription pour l'année scolaire

1 Identification 2 École 3 Adresse 4 Questions 5 Confirmation

Identification

Date de naissance :

Code permanent :

Sexe :

[Suivant](#)

Étape 2 : École

L'école d'origine de votre enfant apparaît.

Si vous désirez demander un changement d'école, **présentez-vous à l'école d'origine de votre enfant** afin de compléter le formulaire.

En tout temps, vous pouvez revenir à l'écran précédent en cliquant sur « Précédent ».

Réinscription pour l'année scolaire

✓ Identification

2 École

3 Adresse

4 Questions

5 Confirmation

École prévue

École

Précédent

Suivant 

Étape 3 : Adresse

L'adresse **principale** de votre enfant apparaît.

Si celle-ci est exacte, cliquez sur le bouton « Suivant ».

Sinon, cliquez sur le lien « Demander un changement d'adresse ».

Réinscription pour l'année scolaire

✓ Identification ✓ École 3 Adresse 4 Questions 5 Confirmation

Adresse principale de l'élève

[Blurred address field]

Habite avec [Blurred field]

Effective depuis [Blurred field]

[Demander un changement d'adresse](#)

Précédent Suivant

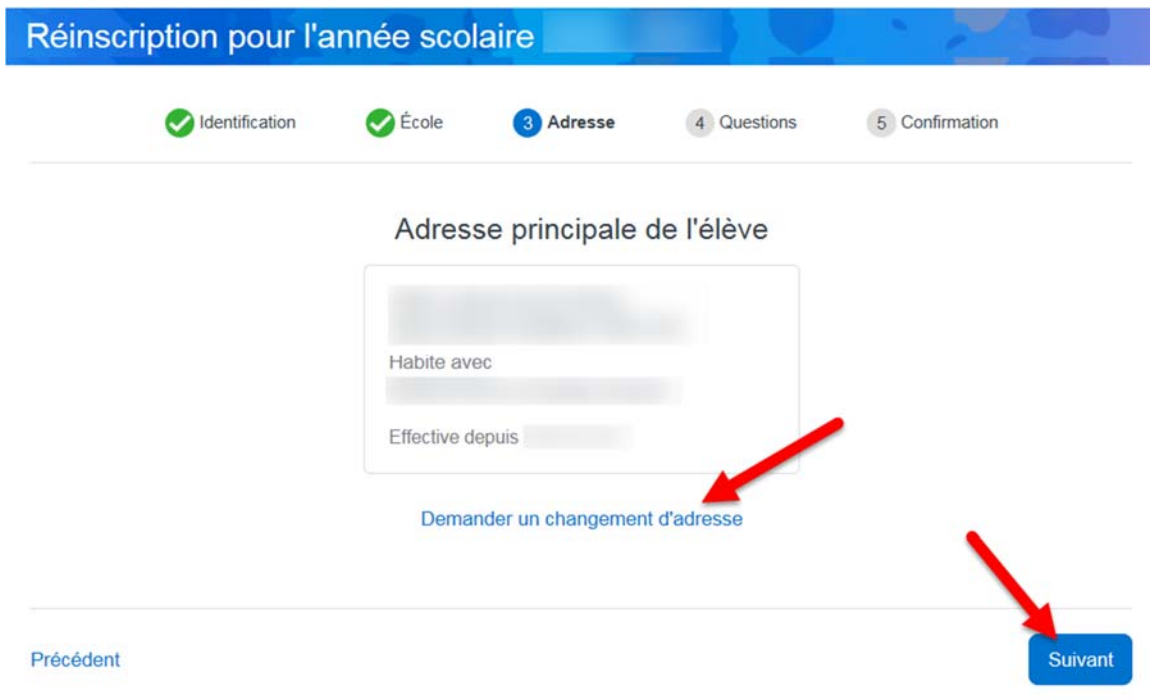

Changement d'adresse principale :

Comme le système est en lien avec le dictionnaire des adresses de Postes Canada, dès que vous commencez à inscrire l'adresse, celle-ci est automatiquement recherchée et suggérée. Si l'adresse n'est pas disponible, cliquez sur « Saisie manuelle ». Une fois que toutes les informations sont saisies, cliquez sur le bouton « Enregistrer ». **Prenez note qu'une preuve de résidence doit être présentée à l'école afin que le changement d'adresse soit approuvé.**

Demande de changement d'adresse

Veillez indiquer l'adresse principale de l'élève.

Nouvelle adresse Saisie manuelle

Rue, ville ou code postal

Appartement
(Numéro, suite, app...)

Habite avec

Parents, tuteur ou responsable

À partir du

Aujourd'hui 

Enregistrer Annuler



Message d'avertissement

Afin de confirmer la nouvelle adresse de résidence suite à un déménagement, les parents doivent se présenter à l'école avec en main un des documents suivants sur lequel figurent leur nom et leur adresse : - Permis de conduire du Québec; - Facture d'électricité d'Hydro-Québec; - Avis de paiement de soutien aux de la Régie des rentes du Québec (RRQ); - Compte de taxe municipale; - Compte de taxe scolaire; - Avis de cotisation de Revenu Québec; - Bail.

Étape 4 : Questions

Veillez répondre par *Oui* ou *Non* aux deux questions **obligatoires** puis cliquez sur le bouton « Suivant ».

Pour passer d'une question à l'autre, servez-vous des boutons  

Ne tenez pas compte du choix Autre.

Réinscription pour l'année scolaire

 Identification

 École

 Adresse

 4 Questions

 5 Confirmation

Quelques questions complémentaires

Cette section est obligatoire pour terminer votre inscription.

0/2

Le bulletin de l'élève sera disponible sur le Portail Parents. Désirez-vous en recevoir une copie papier?

Oui

Non

~~Autre~~



Précédent

 Suivant

Étape 5 : Confirmation

Après avoir pris connaissance des renseignements importants, cochez la case pour le confirmer puis cliquez sur le bouton « Soumettre ».

La réinscription de votre enfant est terminée.

Réinscription pour l'année scolaire

✔ Identification ✔ École ✔ Adresse ✔ Questions **5** Confirmation

Renseignements importants

Renseignements importants ^

L'indication de renseignements inexacts sur cette fiche, notamment quant à l'adresse de l'élève, peut entraîner le refus ou l'annulation de son inscription, le refus ou le retrait du transport scolaire et son transfert vers une autre école.

De plus, le fait de remplir cette demande d'admission et d'inscription ne doit pas être considéré comme une confirmation de l'admission à l'école. En effet, l'école déterminera si l'élève est admis selon les principes et priorités de la Politique d'admission, d'inscription et de répartition des élèves jeunes dans les écoles de la commission scolaire.

Je suis informé(e) et j'accepte que conformément à la Loi sur l'accès aux documents des organismes publics et sur la protection des renseignements personnels, la Commission scolaire, le ministère de l'Éducation et de l'Enseignement Supérieur, le CIUSSS et le CLSC (infirmier(ère) scolaire, hygiéniste dentaire) peuvent communiquer et s'échanger tous les renseignements qu'ils détiennent relativement à mon enfant aux fins de leur mission respective.

Je confirme avoir pris connaissance des renseignements importants ci-dessus et je signe l'inscription. (Signature électronique)

[Précédent](#)

[Soumettre](#)

Si vous déménagez et que votre enfant [change de commission scolaire](#) ou qu'il s'inscrit dans une école privée, vous devez cliquer sur «[Signaler le départ de l'élève](#)».

Inscription

La période d'inscription scolaire se termine le [blurred]

[blurred] fréquente présentement CS du Pays-des-Bleuets.

[Réinscrire à l'école](#)

[Demander un changement d'école](#)

[Signaler le départ de l'élève](#)

Inscrivez la raison du départ dans l'encadré.
Après avoir pris connaissance des renseignements importants, cochez la case pour le confirmer puis cliquez sur le bouton « Soumettre ».

Avis de départ pour l'année scolaire

Raison du départ

500 caractères

Renseignements importants ^

L'indication de renseignements inexacts sur cette fiche, notamment quant à l'adresse de l'élève, peut entraîner le refus ou l'annulation de son inscription, le refus ou le retrait du transport scolaire et son transfert vers une autre école.

De plus, le fait de remplir cette demande d'admission et d'inscription ne doit pas être considéré comme une confirmation de l'admission à l'école. En effet, l'école déterminera si l'élève est admis selon les principes et priorités de la Politique d'admission, d'inscription et de répartition des élèves jeunes dans les écoles de la commission scolaire.

Je suis informé(e) et j'accepte que conformément à la Loi sur l'accès aux documents des organismes publics et sur la protection des renseignements personnels, la Commission scolaire, le ministère de l'Éducation et de l'Enseignement Supérieur, le CIUSSS et le CLSC (infirmier(ère) scolaire, hygiéniste dentaire) peuvent communiquer et s'échanger tous les renseignements qu'ils détiennent relativement à mon enfant aux fins de leur mission respective.

Je confirme avoir pris connaissance des renseignements importants ci-dessus et je signe l'inscription. (Signature électronique)

Soumettre

Pour les enfants qui fréquenteront l'école secondaire, une fois que l'inscription de votre enfant est complétée, vous devez effectuer les choix de cours.

[Redacted]

Bilan de la situation
[Redacted] fréquente présentement la CS [Redacted].

Il a été inscrit à l'école par [Redacted] le [Redacted]

Actions disponibles pour [Redacted]

Compléter le choix de cours

[Visualiser l'inscription à l'école](#)

En tout temps, si vous avez des questionnements, veuillez communiquer avec nous à l'adresse courriel suivante : portailparents@cspaysbleuets.qc.ca