



RÉINSCRIPTION D'UN ENFANT PAR INTERNET POUR L'ANNÉE SCOLAIRE 2026-2027

SERVICES ÉDUCATIFS, JANVIER 2026

Il est possible de réinscrire votre enfant au Centre de services scolaire du Pays-des-Bleuets par Internet pour la prochaine année scolaire 2026-2027. Il suffit de vous connecter à votre compte **Mozaïk-Portail Parents** à l'adresse suivante : <https://portailparents.ca/accueil/fr/>.

Si vous n'avez pas de compte **Mozaïk-Portail Parents**, vous devez vous en créer un. Vous aurez alors besoin d'entrer différentes informations telles que l'adresse courriel que vous avez fournie à l'école que fréquente votre enfant, le nom du Centre de services scolaire (CSS du Pays-des-Bleuets), le nom et prénom de votre enfant, sa date de naissance, ainsi que son numéro de fiche ou son code permanent.

Vous pouvez obtenir son numéro de fiche ou son code permanent par deux moyens :

- 1) Sur le bulletin scolaire de votre enfant :

BULLETIN SCOLAIRE DE L'ENSEIGNEMENT PRIMAIRE
ANNÉE SCOLAIRE
Xe cycle - xxxxxxxx année

1 RENSEIGNEMENTS GÉNÉRAUX

XXXXXX, XXXXXX XXXXXX

Code permanent : XXXXXXXXXXXX Groupe-repère :
Date de naissance : AAAA-MM-JJ Âge au 30 septembre :
École XXXXXXXXXXXX

Centre de services scolaire du Pays-des-Bleuets Québec

DESTINATAIRE(S) DU BULLETIN
☐ Père ☐ Mère ☐ Tutrice, tuteur ☐ Autre

Nom :
Adresse courriel :

- 2) Via un formulaire en ligne sur le site du Centre de services scolaire vous permettant de récupérer par courriel le numéro de fiche de votre enfant : https://app.cspaysbleuets.qc.ca/auth_parent/



Formulaire de récupération du numéro de fiche

Adresse courriel fournie à l'école

Nom de l'enfant

Prénom de l'enfant

Date de naissance

Jour ▼ Mois ▼ Année ▼

☐

Je ne suis pas un robot



reCAPTCHA

Confidentialité - Conditions

Valider

Annuler

PORTAIL PARENTS

POUR INSCRIRE VOTRE ENFANT, VOUS DEVEZ AVOIR FOURNI PRÉALABLEMENT VOTRE ADRESSE COURRIEL À L'ÉCOLE QUE FRÉQUENTE VOTRE ENFANT ET VOUS CONNECTER À VOTRE COMPTE MOZAÏK-PORTAIL PARENTS AVEC CETTE ADRESSE.

Se rendre sur la page : <https://portailparents.ca/accueil/fr/> et cliquer sur « Se connecter » pour commencer.



Se connecter

En



Le Portail Parents



Accès aux parents

Besoin d'aide?

Avant de vous connecter, assurez-vous que votre établissement scolaire est abonné au service.

Connectez-vous avec votre compte social



LinkedIn



Facebook



Google



Microsoft

OU

Connectez-vous avec votre compte Mozaïk Courriel

Mot de passe

[Mot de passe oublié?](#)

Se connecter

Vous n'avez pas de compte?

[Créez votre compte](#)

Pour une première connexion, vous devez « Créer votre compte » avec l'adresse courriel que vous avez fournie à l'école que fréquente votre enfant.

Page permettant la création de votre compte,
veuillez entrer les informations demandées.



Le Centre de services scolaire du Pays-des-Bleuets est abonné au service.

Accès aux parents

Avant de vous connecter, assurez-vous que votre établissement scolaire est abonné au service.

[Aide à la connexion](#)

Complétez les informations suivantes :

Le courriel doit être celui que vous avez fourni à l'école.

Courriel

Obtenir un code de vérification

Nouveau mot de passe

Confirmation

Enregistrer

[Annuler](#)

En cliquant sur « Obtenir un code de vérification », vous recevrez, par courriel, à l'adresse que vous avez saisie plus haut, un code de vérification. Voici un exemple de courriel que vous recevrez :

Vérifiez votre adresse de messagerie

Merci d'avoir vérifié votre compte `votre_adresse_courriel`

Votre code est : 200453

Cordialement,
Mozaïk Accès aux parents

Il est important de laisser la fenêtre du portail ouverte en même temps que vous récupérez le code de vérification dans votre courriel, autrement il faudra tout recommencer.

Accès aux parents

[Besoin d'aide?](#)

Avant de vous connecter, assurez-vous que votre établissement scolaire est abonné au service.

Complétez les informations suivantes :

Le courriel doit être celui que vous avez fourni à l'école.

Courriel

Code de vérification

Vérifier le code

Obtenir un nouveau code

Nouveau mot de passe

Confirmation

Enregistrer

[Annuler](#)

Vérifiez votre adresse de messagerie

Merci d'avoir vérifié votre compte **votre_adresse_courriel !**

Votre code est : 200453

Cordialement,
Mozaïk Accès aux parents

Vous devez inscrire le code obtenu dans la zone « Code de vérification » et cliquer sur « Vérifier le code ».

Vous devez ensuite saisir un mot de passe qui respecte les critères suivants :

Le mot de passe doit être composé de 8 à 16 caractères contenant 3 des 4 éléments suivants : caractères minuscules, majuscules, chiffres (0-9), symboles @ # \$ % ^ & * - _ + = [] { } | : ; , / ' ~ " () ; .

Associer un enfant à mon compte

Pour obtenir l'accès aux informations scolaires de votre enfant, veuillez remplir le formulaire ci-dessous.

J'ai reçu un NIP de l'établissement scolaire ☐ non

Mon enfant fréquente un établissement privé ☐ non

Organisme scolaire

Sélectionner l'organisme scolaire

Nom de l'enfant

Prénom de l'enfant

Date de naissance

Jour

Mois

Année

Numéro de fiche ou code permanent ?

Mon courriel ?

Enregistrer

[Revenir à Portail Parents sans enregistrer](#)

Laissez ces deux champs à « Non ».

CSS du Pays-des-Bleuets

Veillez à ne pas inverser le nom et le prénom de votre enfant et à ce qu'il n'y ait pas de faute d'orthographe.

Organisme scolaire

Sélectionner l'organisme scolaire

Rechercher...

CSS du Littoral

CSS du Pays-des-Bleuets

CSS du Val-des-Cerfs

CSS Harricana

CSS Marguerite-Bourgeoys

Précédent

Suivant

Vous pouvez récupérer ces informations via le bulletin, l'horaire, la carte étudiante ou le formulaire en ligne de récupération du numéro de fiche disponible à l'adresse https://app.cspaysbleuets.qc.ca/auth_parent/



Page permettant la connexion au portail lorsque
votre compte est créé.



Accès aux parents

[Besoin d'aide?](#)

Avant de vous connecter, assurez-vous que votre établissement scolaire est abonné au service.

Connectez-vous avec votre compte social



OU

Connectez-vous avec votre compte Mozaïk

Courriel

Mot de passe

[Mot de passe oublié?](#)

[Se connecter](#)

Vous n'avez pas de compte?

[Créez votre compte](#)

POUR SE CONNECTER

L'adresse courriel que vous devez utiliser est celle que vous avez fournie à l'école de votre enfant.

Si ce n'est pas déjà fait, communiquez avec le secrétariat de l'école de votre enfant et demandez d'inscrire votre adresse courriel au dossier de celui-ci. Vous devrez allouer un délai de 24 à 48 heures afin que les informations soient traitées.

Oups :(

Accès refusé

Le Portail Parents n'a pu établir un lien avec le dossier scolaire de votre enfant.

Contactez le personnel de son établissement pour corriger la situation. Merci.

Pour plus d'information, vous pouvez consulter notre [page d'aide](#).

SI VOUS OBTENEZ CE MESSAGE

Si vous obtenez ce message lors de l'ouverture de votre compte, il suffit de contacter l'école que fréquente votre enfant pour valider l'adresse courriel qui est inscrite à son dossier.

Vous avez oublié votre mot de passe ?

Cliquez sur «Mot de passe oublié?» et suivez les instructions.

Accès aux parents

[Besoin d'aide?](#)

Avant de vous connecter, assurez-vous que votre établissement scolaire est abonné au service.

Connectez-vous avec votre compte social



OU

Connectez-vous avec votre compte Mozaïk

Courriel

Mot de passe

[Mot de passe oublié?](#)

Se connecter

Vous n'avez pas de compte?

[Créez votre compte](#)

Il existe trois façons d'accéder au formulaire de réinscription de votre enfant :

- 1 – En cliquant sur le bouton « Accéder à l'inscription » dans la fenêtre « pop-up » qui apparaît automatiquement lors de la connexion;
 - 2 – En cliquant sur le lien « Accéder à l'inscription » dans le bandeau;
 - 3 – En cliquant sur la tuile « Inscription ».
-

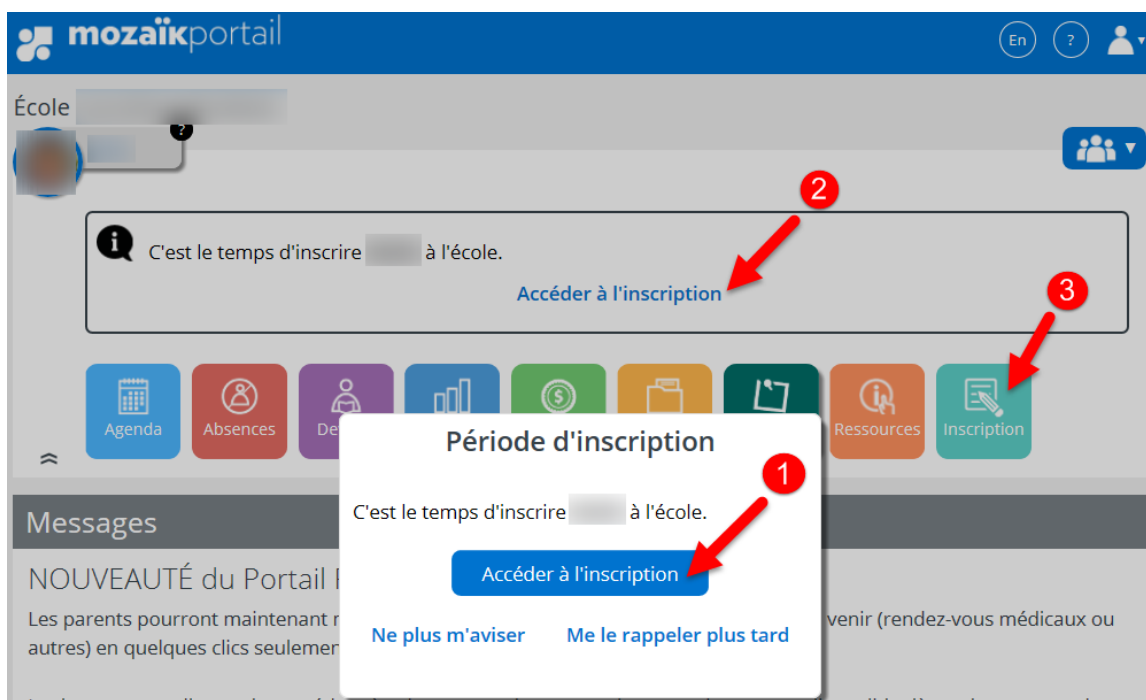

Pour réinscrire votre enfant, vous devez cliquer sur le bouton « **Inscrire à cette école** ».

Si vous déménagez et que votre enfant change d'école dans le même centre de services scolaire, vous devez tout de même cliquer sur « **Inscrire à cette école** ».

Inscription

 La période d'inscription scolaire se termine le [] .

[] fréquente présentement: **École** [] dans le **CSS du Pays-des-Bleuets**.

Réinscription à: [] dans le CSS du Pays-des-Bleuets.

Inscrire à cette école



[Signaler le départ du CSS du Pays-des-Bleuets](#)

Étape 1 : Identification

L'identification de votre enfant apparaît. Il suffit de cliquer sur le bouton « Suivant ».
Si vous détectez des erreurs, veuillez communiquer avec le secrétariat de l'école.

Réinscription pour l'année scolaire

1 Identification

2 École

3 Adresse

4 Confirmation

Identification de l'enfant

XXXXXXXXXXXXX

Date de naissance : XXXXXXXXXXXXX

Code permanent : XXXXXXXXXXXXX

Sexe : XXXXX



Suivant

Étape 2 : École

L'école d'origine de votre enfant apparaît.

Si vous désirez demander un changement d'école, **présentez-vous à l'école d'origine de votre enfant** afin de compléter le formulaire.

En tout temps, vous pouvez revenir à l'écran précédent en cliquant sur « Précédent ».

Réinscription pour l'année scolaire

✓ Identification

2 École

3 Adresse

4 Confirmation

École prévue

École xxxxxx



Informations concernant la demande de changement d'école

Si vous désirez que votre enfant fréquente une autre école que celle du bassin de votre résidence, vous devez vous présenter à l'école d'origine de votre enfant afin de compléter le formulaire.

Si vous déménagez, veuillez indiquer votre nouvelle adresse à l'étape suivante (étape 3).

[Afficher moins](#) ^

[Signaler le départ du CSS du Pays-des-Bleuets](#)

[Précédent](#)

[Suivant](#)



Étape 3 : Adresse

L'adresse **principale** de votre enfant apparaît.

Si celle-ci est exacte, cliquez sur le bouton « Suivant ».

Sinon, cliquez sur le lien « Demander un changement d'adresse ».

Réinscription pour l'année scolaire

✓ Identification

✓ École

3 Adresse

4 Confirmation

Adresse principale de l'élève

XXXXXXXXXXXX

XXXXXXXXXXXX

Habite avec

XXXXXXXXXXXXXXXX

Effective depuis XXXXXXXX

[Demander un changement d'adresse](#)

Précédent

Suivant

Changement d'adresse principale :

Comme le système est en lien avec le dictionnaire des adresses de Postes Canada, dès que vous commencez à inscrire l'adresse, celle-ci est automatiquement recherchée et suggérée. Si l'adresse n'est pas disponible, cliquez sur « Saisie manuelle ». Une fois que toutes les informations sont saisies, cliquez sur le bouton « Enregistrer ». ***Prenez note qu'une preuve de résidence doit être présentée à l'école afin que le changement d'adresse soit approuvé.***

Demande de changement d'adresse

Veuillez indiquer l'adresse principale de l'élève.

Nouvelle adresse

Saisie manuelle

Rue, ville ou code postal

Appartement

(Numéro, suite, app...)

Habite avec

Parents, tuteur ou responsable

À partir du

Aujourd'hui 

Enregistrer

Annuler

Message d'avertissement

Afin de confirmer la nouvelle adresse de résidence suite à un déménagement, les parents doivent se présenter à l'école avec en main un des documents suivants sur lequel figurent leur nom et leur adresse : - Permis de conduire du Québec; - Facture d'électricité d'Hydro-Québec; - Avis de paiement de soutien aux de la Régie des rentes du Québec (RRQ); - Compte de taxe municipale; - Compte de taxe scolaire; - Avis de cotisation de Revenu Québec; - Bail.

Étape 4 : Confirmation

Après avoir pris connaissance des renseignements importants, cochez les cases pour le confirmer puis cliquez sur le bouton « Envoyer ».

La réinscription de votre enfant est terminée.

Réinscription pour l'année scolaire

✓ Identification

✓ École

✓ Adresse

4 Confirmation

Renseignements importants

Collecte et utilisation des renseignements personnels

L'inscription de votre enfant dans un établissement du CSSPB entraîne la collecte et l'utilisation de renseignements personnels nécessaires à la prestation des services éducatifs. Ces renseignements, recueillis lors de l'inscription et au cours de l'année scolaire, servent à des fins administratives et pédagogiques (p. ex. rendement, fonctionnement, comportement, santé lorsque requis).

Le CSSPB peut communiquer ces renseignements uniquement aux personnes ou organismes autorisés par la loi ou lorsque cette communication est nécessaire à l'exercice de ses fonctions. Ils sont conservés de manière sécurisée et détruits conformément au calendrier de conservation du CSSPB.

Une photo de votre enfant sera prise pour des raisons administratives, conservée dans son dossier scolaire numérique et utilisée pour créer sa carte étudiante du secondaire.

Si votre enfant change d'école ou de centre de services scolaire, le CSSPB communiquera à la nouvelle institution les renseignements nécessaires à l'organisation et à la prestation des services éducatifs.

Le CSSPB et le ministère de l'Éducation peuvent échanger les renseignements concernant votre enfant qui sont nécessaires à l'exercice de leurs fonctions, conformément à la Loi sur l'accès aux documents des organismes publics et sur la protection des renseignements personnels.

Le CSSPB a recours à des outils d'intelligence artificielle qui utiliseront des renseignements colligés lors de l'inscription et du cheminement scolaire de votre enfant afin de permettre, par le biais de comparaisons ou de croisement de données, de créer des indicateurs ou autres types de renseignements visant à améliorer sa réussite éducative.

Signature du détenteur de l'autorité parentale

L'INDICATION DE RENSEIGNEMENTS INEXACTS SUR CETTE FICHE, NOTAMMENT QUANT À L'ADRESSE DE L'ÉLÈVE, PEUT ENTRAÎNER LE REFUS OU L'ANNULATION DE SON INSCRIPTION, DE SON TRANSPORT ET SON TRANSFERT VERS UNE AUTRE ÉCOLE.

De plus, le fait de remplir cette demande d'admission et d'inscription ne doit pas être considéré comme une confirmation de l'admission à l'école. En effet, l'école déterminera si l'élève est admis selon les principes et priorités de la Politique d'admission, d'inscription et de répartition des élèves jeunes dans les écoles du centre de services scolaire.

Lorsqu'il y a interdiction légale pour un parent d'entrer en contact avec son enfant à l'école ou lorsqu'un parent est déchu de son autorité parentale, vous êtes priés d'en avvertir la direction de l'école et de fournir le jugement ou l'ordonnance du tribunal.

☒ J'ai lu et j'accepte les Renseignements importants ci-dessus.

☒ Je déclare que j'ai l'autorité requise pour transmettre la demande d'inscription.

Précédent

Envoyer

Si vous déménagez et que votre enfant [change de centre de services scolaire](#) ou qu'il s'inscrit dans une école privée, vous devez cliquer sur « **Signaler le départ du CSS du Pays-des-Bleuets** ». **Ne pas cliquer sur « Inscrire à une école d'un autre CSS/CS ».**

Inscription



La période d'inscription scolaire se termine le [REDACTED].

Maude fréquente présentement: [REDACTED] dans le **CSS du Pays-des-Bleuets**.

Réinscription à: [REDACTED] dans le CSS du Pays-des-Bleuets.

[Inscrire à cette école](#)

[Signaler le départ du CSS du Pays-des-Bleuets](#)



Inscription à un autre centre de services scolaire (CSS) ou commission scolaire (CS)

L'inscription en ligne est limitée à certains établissements scolaires. Consultez le site web de l'organisme pour connaître leurs modalités d'inscription. En cas de changement de CSS/CS, il vous revient d'informer votre école de votre départ.

[Inscrire à une école d'un autre CSS/CS](#)



Inscrivez la raison du départ dans l'encadré.

Après avoir pris connaissance des renseignements importants, cochez les cases pour le confirmer puis cliquez sur le bouton « Envoyer ».

Avis de départ pour l'année scolaire 2026-2027

Raison du départ



500 caractères

Collecte et utilisation des renseignements personnels

L'inscription de votre enfant dans un établissement du CSSPB entraîne la collecte et l'utilisation de renseignements personnels nécessaires à la prestation des services éducatifs. Ces renseignements, recueillis lors de l'inscription et au cours de l'année scolaire, servent à des fins administratives et pédagogiques (p. ex. rendement, fonctionnement, comportement, santé lorsque requis).

Le CSSPB peut communiquer ces renseignements uniquement aux personnes ou organismes autorisés par la loi ou lorsque cette communication est nécessaire à l'exercice de ses fonctions. Ils sont conservés de manière sécurisée et détruits conformément au calendrier de conservation du CSSPB.

Une photo de votre enfant sera prise pour des raisons administratives, conservée dans son dossier scolaire numérique et utilisée pour créer sa carte étudiante du secondaire.

Si votre enfant change d'école ou de centre de services scolaire, le CSSPB communiquera à la nouvelle institution les renseignements nécessaires à l'organisation et à la prestation des services éducatifs.

Le CSSPB et le ministère de l'Éducation peuvent échanger les renseignements concernant votre enfant qui sont nécessaires à l'exercice de leurs fonctions, conformément à la Loi sur l'accès aux documents des organismes publics et sur la protection des renseignements personnels.

Le CSSPB a recours à des outils d'intelligence artificielle qui utilisera des renseignements colligés lors de l'inscription et du cheminement scolaire de votre enfant afin de permettre, par le biais de comparaisons ou de croisement de données, de créer des indicateurs ou autres types de renseignements visant à améliorer sa réussite éducative.

Signature du détenteur de l'autorité parentale

L'INDICATION DE RENSEIGNEMENTS INEXACTS SUR CETTE FICHE, NOTAMMENT QUANT À L'ADRESSE DE L'ÉLÈVE, PEUT ENTRAÎNER LE REFUS OU L'ANNULATION DE SON INSCRIPTION, DE SON TRANSPORT ET SON TRANSFERT VERS UNE AUTRE ÉCOLE.

De plus, le fait de remplir cette demande d'admission et d'inscription ne doit pas être considéré comme une confirmation de l'admission à l'école. En effet, l'école déterminera si l'élève est admis selon les principes et priorités de la Politique d'admission, d'inscription et de répartition des élèves jeunes dans les écoles du centre de services scolaire.

Lorsqu'il y a interdiction légale pour un parent d'entrer en contact avec son enfant à l'école ou lorsqu'un parent est déchu de son autorité parentale, vous êtes priés d'en avertir la direction de l'école et de fournir le jugement ou l'ordonnance du tribunal.

- 
- ☒ J'ai lu et j'accepte les Renseignements importants ci-dessus.
 - ☒ Je déclare que j'ai l'autorité requise pour transmettre la demande d'inscription.

Annuler

Envoyer



Si votre enfant fréquentera une école secondaire l'an prochain, vous devez ensuite effectuer son choix de cours. Cliquez sur le bouton « Accéder au choix de cours ».

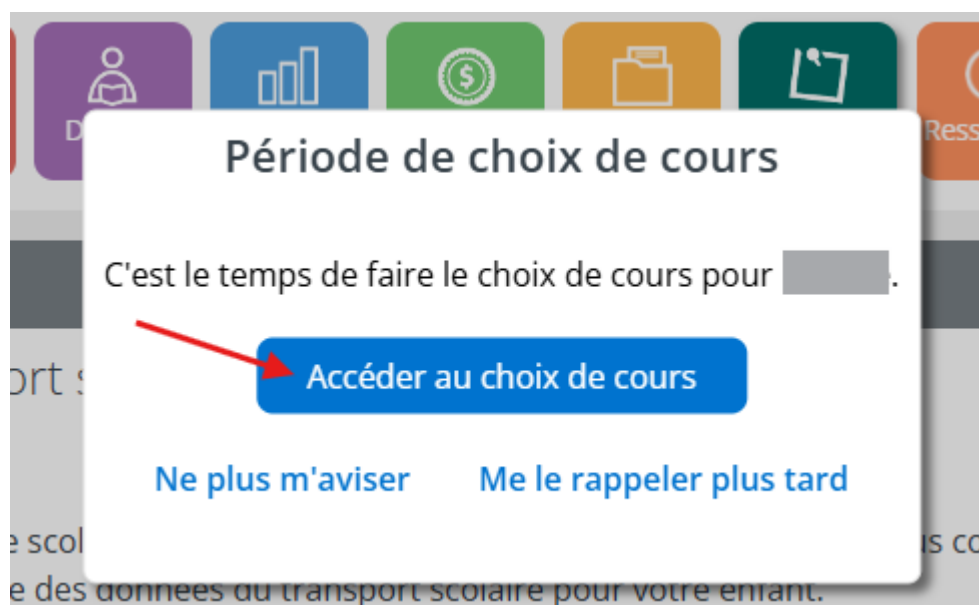

Pour effectuer le choix de cours de votre enfant, cliquez sur le bouton « Compléter le choix de cours ». Si vous le désirez, vous pouvez visualiser la fiche d'inscription en cliquant sur le lien prévu à cet effet.

Inscription

fréquenté présentement: dans le **CSS du Pays-des-Bleuets**.

Réinscription

La demande d'inscription pour l'école: a été complétée par le

[Visualiser la fiche d'inscription](#)

Vous devez encore compléter le choix de cours.

[Compléter le choix de cours](#)

En tout temps, si vous avez des questionnements, veuillez communiquer avec nous à l'adresse courriel suivante : portailparents@csspb.gouv.qc.ca